

栗生第二住宅  
自治会ニュース  
第189号  
平成8年5月14日  
発行 自治会  
編集 広報部

新役員の紹介

よりよい栗生第二住宅となるよう頑張ってみようと思っております。よろしくお願ひ致します。

副会長 谷澤 広子

①十年

②四季折々の花や木、緑に囲まれ自然に触れることのできる団地、子育ては勿論日常生活にも安心感が持て住みごこちの良い団地だと思います。

③特に無し(食べることが好き)。

④私は自治会にはいつていましたが、自治会費と回覧まわしだけの参加でした。活動内容など全く初めて知ることばかりで反省、不安、責任感と出来れば逃げ出したい気持ちです。地域や社会の問題など、自分自身に置き換えて考えることもなく、十年間家の中で春夏秋冬眠っております。こんな私です。全てにおいて初心者です。失敗を恐れずに他の皆様方と楽しく一年間参加させて頂きたいと思ひます。どうぞよろしくお願ひ致します。



副会長 有 園 勝 子

①豊中からこちらに来て十三年目になります。二歳だった子供も中学生三年生ここが故郷です。

はじめまして

よろしくお願ひします

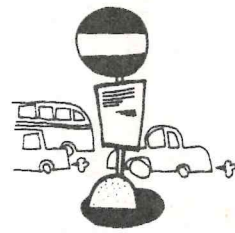

自治会長 竹下 ヒサエ

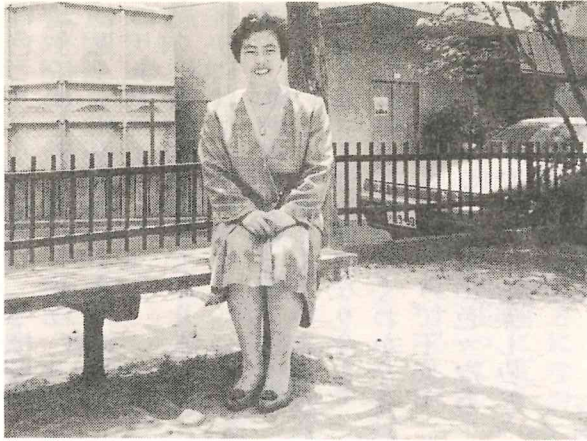

風薫るさわやかな季節、自治会員の皆様にはご健勝のことと存じます。この度、会長をさせて頂きたくこととなりました竹下でございます。

四季折々、自然の恵み、厳しさ、暖かさ、大きさに触れながら暮らすようになって二十年になるうとしています。先輩の役員の方々、自治会員の皆様が一体となって築いてきました栗生第二住宅自治会です。微力ではありますが、皆様方の親睦を深め、健康で明かるい共同生活がおくれますように努力してまいりたいと思っております。一年間、ご協力のほどをよろしくお願ひ申し上げます。

①四年  
副会長 中尾 史子  
②自然がいっぱい子育てには最適だけど、真冬の寒さとオシャレなショッピングゾーンがない点が不満！  
③音楽鑑賞、今は「スピッツ」なんかがお気に入りです。それになんといつても子育てででしょうか。  
④「あーあ、どうしましょー!!」私なんかが副会長で本当によろしいのでしょうか？人生経験のひとつとして、自治会の皆様のお力をかりて、いろいろなことを学ばしていただき、

かでもとても気に入っています。

③今のところ特になし。

④今年一年、体育部長をやらせて頂きます。初めてのことで、何をしてもよいのやら、とても不安と心配でいっぱいなのですが、体育部一同頑張つて、自治会の運営及び体育部の活動を致しますのでよろしくお願いします。



渉外部 小松崎 由美

①二年半

②近所の方も親切で、とても住み心地が良いと思います。

③音楽、映画

④去年の理事に引き続き、今年は自治会の役員を引き受けることになつてしまったこの不運を、幸運に変えられるよう、自分なりに頑張つていきたいと思ひます。どうぞよろしくお願いします。

環境衛生 米澤 緋紗

①十一年

②素晴らしい環境

③ステンドグラス、ゴルフ

④入居後十二年目にして、ついに自治会の役が……。緑と、花と、小鳥のさえずりと、素晴らしい環境の中

で、何の不満も感じずに忙しい毎日を送つてまいりました。自治会の活動がどのようなものであるかも知らず、八年度の環境衛生の役を頂き今は大変な戸惑いを感じております。

住みやすく美しい第二住宅の二十余年を守つてこられました会員の皆様、役員の方々のお陰と心に命じ微力ながら精一杯務めさせて頂きます。自治会員の皆様ご協力よろしくお願ひ申し上げます。

交通安全部 土江 博美

①二十年目

②一部屋増設してもらえれば快適。

③手芸的なこと

④一年間の役が終わつた時にやつて本当に良かったと思えるよう一生懸命頑張りますので、また違法駐車など一掃できるように住民の方々の協力をどうぞよろしくお願ひ致します。

広報部長 後山 耕一

①4棟に越して来てからは三年ですが結婚するまでは19棟に二十年近く住んでました。

②子供のころから、こちらで育つたため他に住んだことがありません。でもとても気に入っています。

③ドライブ

④「あお」を発行するという大役を引き受けたことを後悔しないように頑張ろうと思つてはいるのですが、仕事で忙しかつたりでなかなか実行出来ないのが現実です。明日こそ明日こそと思つているうちに二カ月が過ぎました。皆さんにいろいろご迷惑をかけますが、よろしくお願ひ致します。



### 婦人部からのご案内



来る6月25日(火)に三田永沢寺の花菖蒲園、椎茸狩り、丹波立杭焼のバスツアーを行います。皆様、ふるつてご参加下さい。



### 簡易保険の手数料

集金の手数料の一部が自治会入金になりました。

3月分 二六、九六二円

(事業共済部)

### 赤ちゃん相談会

次回予定日 6月12日(水)

受付時間 午後1時30分から

2時30分まで

場所 集会所(洋室)

内容 身長、体重測定  
保健婦の育児栄養相談

談

新米ママさんは、何かと心配なことが多いものです。どんなことでも結構ですから一度相談してみ下さい。

(福祉厚生部)



② 北方の山々が春は霞、夏は緑一色、秋は色とりどりに紅葉し、冬は墨絵のように目を楽しませてもらい、学校は近くて住み心地は大変に満足しております。

③ 近くに畑を少々借りておりまして、花作りにはげんでいます。

④ 副会長兼コミセン係になり今までの役員さんのご苦労が良くわかりました。知らないことばかりで不安ですが大変とばかり思わずに色々な方たちとお仕事ができるのを楽しみに一年間やらせて頂きます。

① 二十一年目  
② 満点とはいきませんが心地良いというところ  
③ 旅行・読書・水泳  
④ 今まで全て不参加でしたので、不安でいっぱいです。抱負というより無事一年が過ぎるよう願っています。

副事務局長 森 脇 弘 子



も気に入っています。

③ 買い物

④ 会計の部長という役をまかされることになって、私も初めての経験なので少し不安もあるのですが、もう一人の会計の方に助けてもらいながら、頑張っていきたいと思っています。



文化部長 中西 富士子

① ここに住んで二十一年になります。

② 今年の春のある朝、ウグイスの鳴き声で目がさめました。こんなに近くでウグイスの鳴き声を聞けるなんて……！一日中幸せでした。鳥の鳴き声で目ざめられる住環境にとっても幸せを感じています。

③ 美術鑑賞・絵画

④ 私の住む32棟は二十軒と他の棟より少ないので、ここに住んで二度目の自治会の役が回って来ました。皆さんのお役にたてればと軽い気持ちだったのですが、アミダクジで文化部長にあたってしまいました。夏祭り等大きい行事があり、皆さんに十分満足のいただけるよう行事の遂行が出来るのか不安でいっぱいですが、世話役の会の皆様や、今年の役員の方々の助けをおかりして一生懸命やっています。

どうかよろしくお願い致します。

防犯部 岡 幸 雄



① 二十年

② 満足

③ 読書

④ 四月十二日の午後八時よりの、迷惑駐車防止のための、夜回りに参加させてもらいましたが、地味な行事ながら、適度な緊張を伴い、感慨を覚えました。これからも、出来るだけ多くの行事に参加し、勉強させていただきたいと思っています。

事業共済部長 津 田 よし子

① 入居して十年になります。

② 緑が多く、静かで、住みやすいのですが、もう少し、交通の便が良かったらいいと思います。

③ 料理

④ 部長という、大役を務めることになりました。

私に出来るかどうか、心配ですが、精一杯頑張っていきたいと思えます。皆様のご協力、よろしく願います。

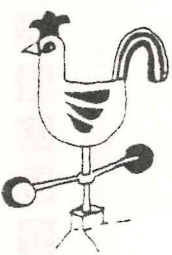

福祉厚生部  
チエルピンスキー 由美子

① 第二住宅に住みはじめて、八年目になります。

② まわりに緑が多く、四季それぞれの花や木の実が美しい。

③ 子供と一緒に散歩したり、野の花を摘んだりするのが好きです。

④ 今回福祉厚生部の部長を務めさせて頂くことになりました。活動は赤ちゃん相談会や住民検診、団地のお年寄りの方々との交流、共同募金等です。皆様のお役に立つよう努力していきたいと思っています。よろしくお願い致します。



婦人部 木村 敬子

① 九年

② 緑がいっぱいで、大変住み良い。

③ 特にありません

④ 婦人部の大きな仕事であるバスツアーを、皆様に喜んで頂けるよう、頑張りたいと思っています。

体育部部长 鈴木 紀久子

① 十三年

② 子供が大きくなるにつれ、家はせまく、古くなってきたが、環境は良いし、緑は多く、季節の花が咲き静

会計部長 村上 賢



① 六カ月

② 部屋数も広さも周りの環境もとて



# 新入会員さんです

・・・よろしくお願ひします・・・

3-503 宮本昌雄	4-403 山口忠章	8-201 乗原厚	12-505 高波智子
7-304 小谷則和	12-305 白木慎一	14-401 小林一也	14-301 宮崎清未
16-301 松原晃一		16-506 今村博文	20-402 富田一広
21-101 大盛朝玄	22-503 阿部幸子	25-405 川上陽一	26-506 林浩行
26-405 山中啓與	27-407 濱野巖	29-301 杉本知世	
	30-302 小城秀哉	33-302 望月龍一	26-302 尾鼻勇
35-101 山下静子	35-305 鳥居利明	37-301 辰巳良仁	41-403 辻井研二